De Kainbongelstad Courant

Carnaval in Emmer - Compascuum

Wij zetten een joartje deur, zonder gezeur!
Prins Kevin & Adjudant Stephan

Nico Klaster

Minister van Mediale

Beeldzaken

Lars Springer

Minister van het Feestgedruis naar het Kokende Kombuis

George van Schayik

Minister van Dotteren en

Hartkwalen

Jordy Swama

Minister van Kwast &

Kleurrijke Zaken

Hans Springer

Minister van Cement &

Stapelende Stenen

De Raad van Elf, zie 't zelf!!!

Mike Drenth

Minister van

Jonge Feestneuzen

Dansgarde Cv. de Kainbongels

Minioren

Junioren

Senioren

Leiding Dansgarde

Christel v/d Wildenberg

Linda Maas

Hennie Kroeze

Sabrina Nijboer

Mike Drenth

Rene de Jong

Minister van

Reizende Zaken

Niek Herder

Minister van

Bier & Plezier

Dennis Wilts

Minister van

Grondstoffige Zaken

Spreekstalmeester

Erwin Weitering

Ceremoniemeester

Linda Santing

Danny Scheve

Minister van ter Land,

ter Zee en in de Lucht

Jan Reinder Santing

Raad van Commissarissen

Jan Willem van der Ploeg

Raad van Commissarissen

Richard Weggemans

Minister van Rokende Peuken

tot het gezellige Höken

Bestuur Cv. de Kainbongels

Regent

Marco van Dijken

Melvin de Groot

Jeroen Wesseling

Marco van Dijken

George van Schayik

Frank Berendsen

Kirday Boetiek

Hoofdkanaal OZ 25 | 7881CL | Emmer-Compascuum | 06-38155622

Landelijke accessoires voor binnen & buiten.

Uitgebreide collectie van Goose Creek Candle

www.kirdayboetiek.nl

Bos

Metsel & Lijmwerken

- Vakkundig
- Betrouwbaar
- Nieuwbouw
- Verbouw
- Aanbouw

vca

Bos

Metsel & Lijmwerken

Oosterdiep WZ 82, 7881GN

Emmer-Compascuum

Tel: 06-21447559

MGA

Geluid - Licht - Beeld

Oosterdiep oz 1
7881 CS EMMERCOMPASCUUM
T: 0591-352976
I: www.mgasoundrentals.nl
M: info@mgasoundrentals.nl

Wij zijn uw partner gespecialiseerd in Audiovisuele oplossingen voor uw evenement!

- **Videoregistraties**
- **Livestreams**
- **Hybride evenementen**
- **Point-to-point video**
- **Internet op locatie**
- **Inrichting tijdelijke tv studio op locatie**
- **Grootbeeldprojectie**
- **En nog veel meer!**

Terugblik carnaval ‘19-’20

Prins Kevin & Adjudant Stephan kieken terug

15 november 2019 zullen wij niet vergeten! Naar een geweldig mooi seizoen gehad te hebben van Prins Arjan en Prinses Annemiek mochten wij de scepter zwaaien! Wat een geweldig Prinsen proclamatie hebben wij gehad en wat een sfeer in de tent met alle aanwezige gasten! Met de optredens van onze Dansgarde begint het carnavals gevoel echt op gang te komen. Onze Dansgarde hebben het super gedaan dit jaar en 3x alaaff voor jullie wat jullie neerzetten. Maar dit was alleen nog maar de aftrap, daarna volgde de gezellige feesten bij zuster verenigingen met als afsluiter het carnavals weekend. Van woensdag t/m dinsdag was het weer één groot feest. Wat hadden we een geluk met het weer tijdens de optocht met de oh zo mooie carnavalswagens… en wat hadden we een geluk met jullie in Kainbongelstad! Zonder jullie geen carnaval en wat was het prachtig om te zien dat het elk jaar steeds meer groeit en leeft in het dorp:-). Senioren carnaval, kindercarnaval gewoon prachtig om te zien hoe de mensen genieten en met trots onze uitverkochte tent op de vrijdag met puur gezelligheid. Dit doet je als Prinsen duo zeer goed en is mooi om te zien. Wij kregen er zeker voldoening van, want daar doe je het voor. Terugkijkend op afgelopen seizoen hebben wij genoten. Wij gaan ervoor om u nog vele Kainbongel jaren mee te laten genieten. Kainbongels bedankt voor het gezellige seizoen die jullie ons hebben gegeven en jullie kunnen trots zijn wat we ieder jaar weer neerzetten. Tot slot willen wij ook iedereen bedanken en waarderen die Cv. de Kainbongels steunen op welke wijze dan ook. Nou beste mensen zorg dat jullie allemaal gezond blijven tijdens deze pandemie en zien we jullie zo snel mogelijk weer, want we missen jullie gezelligheid! Kainbongels 3x ALAAFF!!!

Prins Kevin & Adjudant Stephan

De prent van onze “Regent”!

Carnaval 2019 / 2020 was zoals vanouds weer een jaar vol hoogte en diepte punten omtrent het gedrag van de Raad van 11 leden. Inmiddels door de wol geverfde RVE leden weten helaas nog steeds niet hoe ze zich dienen te gedragen ten tijde van carnaval. Dit heeft weer geleid tot een goed gevulde boetepot. Dit bedrag zal dan ook wanneer we weer carnaval mogen vieren ten goede komen aan de Dansgarde. Daar waar mijn voorganger de RVE beloonde met medailles voor hun slechte gedrag. Vond ik dat scheve steken, vieze pantalons , happy socks i.p.v. van de voorgeschreven zwarte exemplaren, te laat komen , enz. enz. Niet beloond horen te worden. Tijdens de traditionele bekendmaking van de grootste zondaars op het laatste feestje van het carnaval seizoen. Waren de leden van de RVE al ruimte aan het maken voor een mooi stukje eremetaal om hun nek. Maar toen ze de regent nog niet hadden zien slepen met een zak vol medailles , brak bij sommigen toch wel een beetje het angstzweet uit. Hier hadden de heren dan ook alle reden toe. Want in plaats van een medaille werden de heren op het matje geroepen om zich te verantwoorden tegen over de regent. De meesten kwamen er vanaf met een voorwaardelijke straf. In de vorm van een ferme berisping. Maar de 3 grootse zondaars hadden het minder getroffen. Het oordeel van de jury was ongenadig. Een voorwaardelijke straf die direct ter plaatse diende te worden voldaan. Namelijk tsjoe tsjoe wa moest in zowel zang als dans worden uitgevoerd. Dit allemaal in een goed gevuld Café Old Pub. Het zweet gutste de heren van het hoofd. En toen ze hun taak hadden verricht werd mij plechtig beloofd dat dan hun gedrag geen verder vervolg zal krijgen. Ik ben benieuwd……..

Marco van Dijken

Regent Cv. de Kainbongels

Het Bestuur

Beste carnavalsvierders,

Wat hebben we afgelopen jaar genoten van alles en iedereen met Carnaval 2020! De creaties die we hebben mogen zien in de optocht waren adembenemend mooi. Het niveau en de creativiteit groeit elk jaar weer bij alle deelnemers. Een record aantal deelnemers en bezoekers hebben we het afgelopen jaar mogen ontvangen. Dit geheel liep in goede banen dankzij al onze vrijwilligers. Deze zijn we dan ook bijzonder dankbaar voor hun inzet om het tot een geslaagd Carnaval te maken. Ook onze sponsoren zijn we bijzonder dankbaar. Zonder de financiële injectie die we hier van krijgen kunnen een hoop activiteiten geen doorgang vinden. Denk dan ook bij iedere aankoop die u doet “kan ik dit ook lokaal kopen”. De lokale ondernemer ondersteunt namelijk ook uw lokale activiteiten die het hier zo mooi maken om te wonen!! Zonder de inzet en bijdrage van onze vrijwilligers en ondernemers is het niet mogelijk om dit alles op deze wijze te organiseren. Carnaval 2021 zal een minimalistisch jaar worden. Een jaar waarin we een aantal kernwaarden van Carnaval moeten loslaten en waardoor er een onbekende weg voor ons ligt. Als vereniging hebben we toch iets bedacht waarmee we hopen dat carnaval in alle huizen van Kainbongelstad en omstreken toch een beetje gevierd kan worden. Verdere info staat verderop in deze krant. We blijven dit jaar aan de fles champagne schudden. en we laten de kurk eraf springen zo snel het weer kan!!! We gaan ervan uit dat we jullie dan allemaal weer in levende lijve zullen zien en dat we er weer een ouderwets feest van kunnen maken!!! Geniet van alles wat er wel is en blijf gezond. Tot snel!

Bestuur Cv. de Kainbongels

Woordje van de Raad van Elf

Wij van de Raad van Elf wisten ons even geen Raad! Wat staat alles op z’n kop. Dit keer helaas niet door Carnaval, want dat zijn we wel gewend. Wij moesten even tot elf tellen toen we begrepen dat Carnaval geen doorgang kon vinden zoals wij dat gewend waren. Maar goed, helemaal niets doen is voor ons geen optie. Met alle ellende die Corona veroorzaakt is ook het sociaal/culturele aspect van de samenleving nagenoeg stil komen te liggen. Onder andere eenzaamheid en isolement doet veel mensen geen goed. Toch gaan wij proberen met onze vereniging deze impasse te doorbreken en zijn wij druk in de weer met het bedenken van activiteiten die passen binnen de regels van het RIVM. Dat is geen gemakkelijke opgave omdat deze regels steeds weer aangepast worden. Wij willen toch dit proberen waarin wij de gezondheid van mensen niet in gevaar willen brengen, want dat heeft voor ons de hoogste prioriteit! Over wat wij gaan doen en hoe wij invulling willen geven aan Carnaval 2021 zal uitgebreid op social media, onze website en deze Kainbongelstad Courant aan de orde komen. Wij doen ons best! Alaaf!

ANNEMIEK Drenth

- Zelfstandig zingende trouwambtenaar in Nederland en het Buitenland
- Beëdigd trouwambtenaar voor de gemeente Stadskanaal
- Zangeres; met een uiteenlopend Engels, Nederlands maar ook voor Drents repertoire zijn we geschikt voor alle soorten gelegenheden.
- Spreekster tijdens uitvaarten (ook met live muziek)
- Dagvoorzitter/presentatie

Fb insta: @annemiekdrenth

www.annemiekdrenth.nl

annemiekdrenth@gmail.com

06 15 33 33 46

ATS Autoservice Hans Mercedes

- **Reparatie en onderhoud van alle merken**
- **APK-keuringen**
- **Mercedes Specialist sinds 1985**
- **Originele Mercedes uitlees en reset apparatuur**
- **In- en verkoop van oldtimers**

Oosterdiep O.Z. 45

7881CT Emmer-Compascuum

T: 0591-351551 Email: joris@jorisclassics.nl

www.ats-autoservice.nl

Weekblad Ons Compas

een dorpsblad dat wekelijks verspreid wordt.

Ook u kunt daarin adverteren!

Weekblad "Ons Compas" wordt meestal zaterdags/zondags verspreidt,
maar uiterlijk op de maandag voor 13.00 uur.
Dit is afhankelijk van de bezorger.
Advertenties dienen 's woensdags voor 12.00 uur aangeleverd te zijn!

Oplage

Weekblad "Ons Compas" heeft een oplage van 4500 stuks.
Het verspreidingsgebied is Emmer-Compascuum,
Barger-Compascuum en Roswinkel.

Prijslijst

(19x27,5cm) A4 € 80,-
(19x13,5cm) ½ A4 € 42,50
(9x13,5cm) ¼ A4 € 22,50
(19x5cm) € 18,-
(9x8,7cm) € 15,-
(9x6,5cm) € 11,25
(9x5cm) € 9,-
(9x3cm) € 5,50

De prijzen zijn per advertentie/per week, en ex btw.
U kunt ook eenmalig adverteren, geen verplichtingen.
Het kan eventueel wekelijks, om de week of 1 keer per maand. Alles is mogelijk.

Voor vragen kunt u mailen naar: info@drukkerijricardo.nl of even langs komen op Oosterdiep wz 75 Emmer-Compascuum.

Alle gekheid op ‘n “Kainbongel”

Is mien kop te dik of is die koptelefoon te klein?

Bij de Kainbongels kunnen ze echt geen feest vieren……

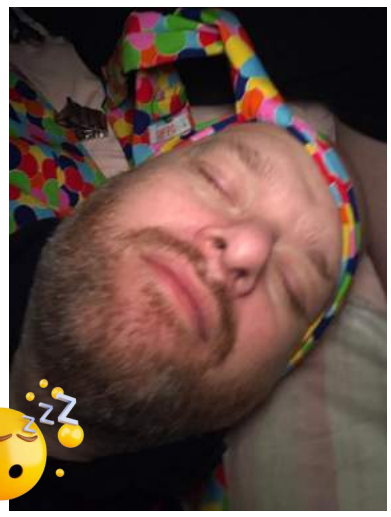

Zelfs Dj Erik, onze Hof Dj, vond er niks an!

Sinds ik Maaskantje Shampoo gebruik, draag ik geen pruik!

Best lastig zo’n strikkie!

Het blijft de vraag!

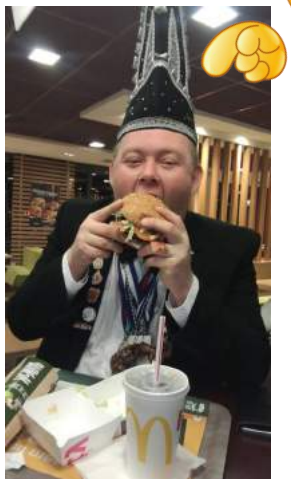

Past ie wel of past ie niet?

Wat gebeurd er als een Prins iemand wakker kust?

Wij hebben geen flauw idee!

Onze Prins in de visagie?!?

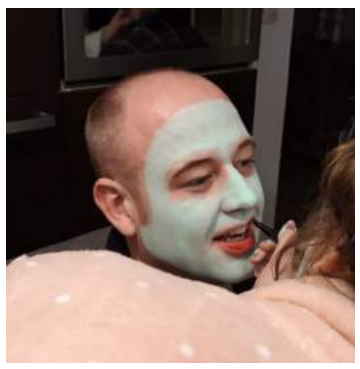

Het duurt een paar uur maar dan heb je ook wat!

We want you!

Wordt donateur!

www.cv-dekainbongels.nl

Wesseling Kunststoffen
Kunststof Leidingsystemen - EMMEN
www.wesselingkunststoffen.

Wist u dat?..... Nou?!? …….Wat?

De naam Dansmariekes is veranderd in Dansgarde. Met de versterking van twee heren lijkt ons dat een betere benaming.

De Dansgarde is maar liefst uitgebreid met 12 nieuwe leden!

Dat als wij Carnaval niet kunnen vieren als dat wij gewend zijn, wij met ons cluppie er toch alles aan doen om toch iets te doen. Carnaval kan toch zo maar niet overgeslagen worden. Zie onze laatste pagina! Alaaf!

BOUD'S INN

SPORT & FASHION

Emmercompascuum

T 35 10 41 • WWW.BOUDS-INN.NL

SOPPE VOF

Klussen & Multiservice Bedrijf

Runde ZZ 6, 7881 HL
Emmer Compascuum

Zakelijk: 0591 - 351077
Dirk: 06 - 53645128
Robert: 06 - 34182258

klussenbedrijf_soppe@hotmail.com

klussenenmultiservicebedrijfsoppe

TeCo

Diervoeders Emmen

Fibra voeder

Gespecialiseerd in natuurlijke diervoer voor paarden.

Scholtenskanaal oz 93
7889 VD Klazienaveen Noord

Tel: 06-83778997 Thuis: 0591-785832

www.tecodiervoeders.nl

Wij bezorgen aan huis, manege en pensionstallen. Ophalen is mogelijk op afspraak.

VAN DER PLOEG BOUWGROEP B.V.

WWW.VANDERPLOEGBOUWGROEP.NL

* Nieuwbouw
* Verbouw
* Renovatie
* Groot en klein onderhoud
* Zowel voor particulieren als zakelijke markt

vca

BOUW GARANT

Kinderpagina 2021

Beste kinderen van Kainbongelstad.

Dit jaar hebben wij weer een mooie kleurplaat gemaakt. Je kan drie prijzen winnen en de hoofdprijs is een heuse helikopter vlucht van 15 minuten voor twee personen ter waarde van 190 euro en twee troost prijzen! Wat moet je doen: ga naar onze website, download de tekening en druk deze af op A4, of haal bij Bakker Wilco, Slagerij Veenhoven of Kwalitaria een voorgedrukt exemplaar bij de kassa. Ook zal de kleurplaat in "ons Compas" geplaatst worden. Kleur de tekening zo mooi mogelijk en lever deze in bij Bakker Wilco, Slagerij Veenhoven of bij Kwalitaria. Ons Prinsenpaar zal de drie mooiste uitzoeken en de prijswinnaars een persoonlijk bezoek brengen. Als je gewonnen hebt nemen wij contact met je op om de prijs te overhandigen. Dus ga jij echt vliegen in een helikopter? Doe dan goed je best en lever 'm in.

Ga naar www.cv-dekainbongels.nl en klik op agenda, daarna op evenementen kalender en daarna op kleurplaten actie, daar staat de kleurplaat voor jullie klaar om te downloaden en kan je deze afdrukken.

Heel veel succes!

(*Prijzen zijn mogelijk gemaakt door Cv. de Kainbongels, Marskramer, Heli Holland en Maxi Was.)*

Lever je kleurplaat in bij: Bakker Wilco, Kwalitaria of bij Slagerij Veenhoven. Dat kan tot en met donderdag 11 februari

Naam: .....

Adres: .....

Telefoonnummer: .....

Winnaar van vorig jaar: Ramon Warringa

Zaterdag 19 september vloog Ramon samen met zijn moeder boven Emmercompascuum. Hij vond het super spannend. De piloot maakte een paar scherpe bochten, geweldig! Wij vonden het super dat je zo hebt genoten !

NEWEAST Artiesten Management
www.neweastmanagement.nl

MGA Geluid - Licht - Beeld

GOEDE EN GOEDKOPE WERKKLEDING

www.werkkledingoutlet.shop

Werkkleding vanaf €2,50

Online en in onze winkel!

Werkkleding Outlet
Paganelstraat 12
7821 AA Emmen
Tel: 0591 - 653185

www.werkkledingoutlet.shop

Ook particuliere verkoop!

HYDROWEAR®
PROTECTIVE CLOTHING

PROFILE Erik Brüning
DE FIETSSPECIALIST
...daar mag je **méér** van verwachten!

Erik Brüning, Profile Fietsspecialist in Klazienaveen,

daar moet u heen!

Wij leveren service in optima forma:

- Nieuwe & gebruikte fietsen
- Gratis Haal & Brengservice, ook in Emmer-Compascuum
- Dealer van:

Batavus, Sparta, Koga, Cortina, Alpina, Victoria, Rivel

Langestraat 157, 7891 GK, Klazienaveen
profilebruning@gmail.com
0591 - 315929

Onze start van 2021 is spannend met de eerste testproductie fase en daarna de overgang naar de commerciële productie van sondevoeding. Wij zijn trots op wat er nu al staat.

Houd onze website in de gaten voor verdere ontwikkelingen!

https://fresenius-kabi-emmen.nl/

SCAN ME

FRESENIUS KABI
caring for life

---

startup events

Startup Events

Startup Events B.V. is een full service entertainment bureau, dat is gespecialiseerd in conceptontwikkeling en het begeleiden van evenementen, popfestivals, bedrijfsfeesten, productpresentaties, beurzen, jubileum, dance-events, etc. Maar ook voor kleinschalige feesten zoals bijvoorbeeld bruiloften, kunt u rekenen op een professionele en gemotiveerde inzet.

Met ruim 30 jaar ervaring is Startup Events B.V. een betrouwbare en bekende partner in de wereld van het entertainment. Startup Events beschikt over een groot muzikaal netwerk en heeft een nauw en goed contact met de meest toonaangevende impresariaten zodat we voor elk event een op maat gemaakt programma kunnen samenstellen. Voor elk event wordt er gezocht naar de juiste invulling van uw programma zodat het door u beoogde doel zo perfect mogelijk wordt bereikt.

Startup Events T: 0591-670062 E: info@startupevents.nl
www.startupevents.nl
www.facebook.com/startupeventsbv
www.instagram.com/startupevents

Karrebouwersavond 2020

Kainbongelstad, Vrijdag 24 januari 2020: Karrebouwers avond.

Ieder jaar wordt het steeds drukker op deze gezellige avond, de karrebouwers en loopgroepen weten ons steeds beter te vinden. Dat resulteert uiteraard in een knallend feest. Voor de laatste keer werd het gehouden in onze "oude" Residentie: Zalencentrum Hindriks. Des al niet te min ging het dak er weer af. Er was wederom een toestroom van een kleurrijk en uitgedost publiek. Hans en Leonie hadden weer gezorgd voor een feestelijke aankleding van het café. Zanger Fred van Gerven kwam langs voor de vrolijke noot en Dj Erik zorgde de hele avond voor de digitale muzikale afwisseling! Het feestgehalte was weer op z'n Bongels. De tap vloeide rijkelijk en voor de hongerige magen was Izmir Grill buiten aanwezig voor een heerlijke bite! Kortom een avondje voor in de boeken. Nu dat Zalencentrum Hindriks gesloten is, gaan wij Karrebouwers avond zeker weer organiseren. Waar, wat en hoe dat weten we nog niet maar wat we wél weten is dat het bere gezellig zal worden. Zodra hier nieuws over te melden valt laten wij het jullie zeker weten. Leonie en Hans bedankt voor deze avond en alle jaren waar jullie Hindriks ter beschikking hebben gesteld voor vergaderingen, oefenruimte van onze Dansgarde en de superfeesten die wij bij jullie hebben mogen organiseren. Speciaal voor jullie 3x Alaaf!

FRESENIUS KABI
caring for life

KOFFIE WORKS
join, share, love coffee

Bos Metsel & Lijmwerken

AUTOBEDRIJF MAAT

Mijn Makelaar®
Dekker & De Vreeze

VERKOOPPLANNEN?

MAKELAARS
MET DRENTSE
NUCHTERHEID

MIJN MAKELAAR DEKKER & DE VREEZE
Weerdingerstraat 21
7815 SB Emmen
0591 659 120
emmen@mijnmakelaar.nl
www.mijnmakelaardekkerendevreeze.nl

Izmir Grill EMMEN

IZMIR GRILL Verkoopwagens

Izmir Grill wagen 1 : Tel: 06 - 1520 0480

Dinsdag:	de Rietlanden	10:00 - 19:30 uur
Woensdag:	Gramsbergen	11:00 - 19:30 uur
Donderdag:	Nieuw Amsterdam	11:00 - 19:30 uur
Vrijdag:	Emmen op de markt	08:00 - 14:00 uur
Vrijdag:	de Rietlanden	15:00 - 19:30 uur
Zaterdag:	Emmercompascuum	11:00 - 19:30 uur

Izmir Grill wagen 2 : Tel: 06 - 4143 0384

Woensdag:	Erica, winkelcentrum	15:00 - 19:00 uur
Vrijdag:	Winkelcentrum Angelslo	15:00 - 19:00 uur
Zaterdag:	Klazinaveen de markt	11:00 - 18:00 uur

Izmir Grill wagen 3 : Tel: 06 - 28467888

Vrijdag: Emmen Bandenservice
Nautiliusstraat 5-5a 10:00 - 17:00 uur

* Döner Kebab * Pizza * Shoarma

DORPSBELANGEN
EMMER COMPASCUUM

Al jaren sponsor van
Cv. de Kainbongels

AUTOSCHADE
EISINGA

Service
Tijd is kostbaar, bij HT Bouw Ter Apel staan efficiëntie en nauwkeurigheid daarom centraal. Bij HT Bouw staat het belang van de klant voorop.

HT BOUW
h.trechsel@planet.nl

Onderhoud
Bij HT Bouw Ter Apel kunt u terecht voor elke vorm van onderhoud aan uw woning of bedrijfspand. Vakmanschap en kwalitatief hoogwaardige materialen staan garant voor duurzame oplossingen.

Nieuwbouw
Voor nieuwbouwprojecten bent u bij HT Bouw Ter Apel op het juiste adres. Kwalitatief hoogwaardige materialen en energiezuinige oplossingen garanderen een lange levensduur.

Info: www.trechsel.net

Dansmarieke Concours 2020

Volg ons op
feestbook

Dansmariekes Concours 2020: op 12 februari zijn wij met de vereniging vetrokken naar Ter Apel voor het Dansmariekes Concours georganiseerd door Cv. de Kloosterwiekers. In de sporthal stond een prachtig mooi podium opgesteld met 2 beeldschermen zodat iedereen de optredens goed kon zien. Het is ieder jaar een evenement waar iedereen naar uitkijkt en vooral de Dansgarde. Onze dames en heer hebben een heel jaar getraind onder andere voor dit evenement. Ieder jaar lijkt het steeds weer mooier te worden en het super om te zien dat aan ene kant de spanning hoog is om op te treden maar op het moment zelf alle puzzel stukjes samen komen. De blijde gezichtjes na afloop en zij toch weer wat moois hebben neergezet, is onbeschrijfelijk. Daar doen wij het voor. Het belangrijkste is dat de kinderen het naar hun zin hebben! Onze Dansgarde hebben het fantastisch gedaan en deze keer met één heer tussen onze dames, je moet maar durven…… Maar ook zo'n evenement is leuk voor alle verenigingen. Je komt elkaar tegen en maakt hier en daar een praatje. Hoe kan dat niet mooier op zo'n middag vullend programma met muziek en dans. Wij danken Cv. de Kloosterwiekers voor hun inzet bij het organiseren van dit evenement. Wij kunnen niet anders zeggen dat het fanatisch geregeld was. Op onze website staan alle foto's, neem maar eens een kijkje. Alaaaaf!!!

Informatie Dansgarde

Linda Maas
Mike Drenth
Christel van den Wildenberg
Sabrina Nijboer
Hennie Kroeze

Email: dansmariekes@cv-dekainbongels.nl

Stichting
Laurarte
Stimuleert kunst en muziek in Drenthe

BOUD'S INN
SPORT & FASHION
Emmercompascuum
T 35 10 41 • WWW.BOUDS-INN.NL

DÉ PARTNER VOOR JOUW EVENEMENT!

Online + offline ticketing, Pin betalingen
Marketing, event support... and more!

EVENTREE
ticket solutions & more

Kantoor Noord
Nijbracht 122
7821 CE EMMEN

Kantoor Zuid
Sint Servatiusstraat 2
5473 GB Heeswijk Dinther

Tel: **085-1304594**
E-mail: **info@eventree.nl**

www.eventree.nl

Stichting L'aurarts

Stimuleert kunst & muziek in Drenthe

Stichting L'aurarts organiseert ook in 2020 weer **tuinconcerten** waarbij er regionale en nationaal bekende artiesten akoestisch optreden. Ook dit jaar komen er weer leuke artiesten in de tuin aan het Oosterdiep wz 222 in Emmer-Compascuum

In de zomer organiseert de stichting een **Singer-songwriter workshop** weekend, leer beter componeren, schrijven en presenteren.

Creatieve dagworkshops worden georganiseerd om ondernemers nieuwe technieken te leren waarmee zij hun aanbod workshops kunnenuit breiden. Daarbij dragen we bij aan de *stimulering van ondernemingen in Drenthe*.

Voor een heel weekend creatief zijn organiseert de stichting een **creatief workshop weekend** waarbij het een weekend lang genieten is van leuke workshops, nieuwe technieken, lekker eten en gezellig samenzijn.

Kom je ook eens kijken?

Voor meer informatie kijk op **www.laurarts.nl**
of bel met **Sylvia van Ostende** 06-51932433

Café Old Pub E.C.

U kunt Café Old Pub ook huren voor feesten en partijen. Vraag ons voor een all-in prijs.

Of wilt u de dartbanen gebruiken voor een leuk en gezellig bedrijfsfeest. Veel is mogelijk. Vraag ons gerust.

En vergeet niet dat de pub staat voor een gezellig avondje uit. We hebben bijna elke maand een live artiest.

U kunt ons vinden op:

Oosterdiep Westzijde 3,
7881 GK Emmer-Compascuum

Tel: 0591-353885 Email: martin@cafeoldpub.nl

Verenigingenbezoek 2020

Vrijdag 14 februari 2020. Het was weer tijd om de buurtverenigingen “ons Dorp” en “Emmer-Erf” aan te doen. Op beide bezoeken hebben wij altijd presentjes bij ons voor het mooist verklede kind. Ook hier is steeds meer een bonte verzameling van kleine carnavalistjes te vinden. De ene nog mooier als de ander. Dat doet ons goed want carnaval begint bij de jeugd! Het is mooi als kinderen opgroeien met het carnavalsgevoel., daar kan je niet vroeg genoeg mee beginnen. Onze Dansgarde begeleide ons Prinspaar en Raad van Elf naar binnen waarna het feestje kon beginnen. Onze Dansgarde traden op en werd er uiteraard de polonaise gelopen. Het is super leuk als kinderen interesse hebben om met ons op de foto te willen en of met onze Dansgarde. Daar nemen wij altijd even de tijd voor. Wij danken beide buurtverenigingen voor hun gastvrije ontvangst! Zodra het weer kan ,komen wij zeker weer langs. Willen jullie als buurtvereniging dat wij ook bij jullie langs komen? Dat kan! Geef jullie vereniging dan op via het contact formulier op onze website: www.cv-dekainbongels.nl

Café Old Pub E.C.

EVENTREE ticket solutions & more

Emmer-Compscuum

Beeld & Geluid

Huishoudelijke Apparatuur

Keuken Apparatuur

Persoonlijke Verzorging

Computers & Elektronica

Electro World installatieservice
Wij helpen u op weg

Electro World reparatieservice
Met 350 monteurs snel gemaakt

Runde Zuidzijde 112, 7881 HR, Emmer-Compascuum
Tel: 0591-351346 www.electroworld.nl

marskramer

&

TOP 1 TOYS

Emmer-Compascuum

Voor al uw:

- Huishoudelijke artikelen
- Speelgoed
- Schrijfwaren
- Loterijen
- Cadeau en woonaccessoires

By KARIN

Runde Zuidzijde 113, 7881 HR, Emmer-Compascuum. Tel: 0591-351766
WWW.MARSKRAMER.NL

Scholenbezoek 2020

Het is woensdag 12 februari 2020, wanneer de Kainbongels in de vroege ochtendgloren uitrukten voor het jaarlijkse bezoeken van scholen in Kainbongelstad. Onder aanvoering van Prins Kevin & Adjudant Stephan en enkele leden van de Raad van Elf deden hun eerste opwachting in R.K.B.S. de Hoeksteen. Dit was een goede ochtendgymnastiek ,want eenmaal binnen konden we gelijk aansluiten in de mega lange klassenpolonaise tezamen met alle prachtig verklede kinderen. Ook werd de “Schi-Schi-Wa” nog even gedanst met de Kainbongels, waarna ons Prinsenpaar de winnaars bekend maakten van “het mooist verklede Kainbongeltje” Na de Hoeksteen ging het gevolg naar de allerjongste Kainbongeltjes, namelijk kinderdagverblijf Uk & Puk. Hier werden de allerjongsten voorgelezen door Prins Kevin. Alle kinderen genoten met volle teugen. Nu was er tijd voor koffie. Onze spreekstalmeester Erwin en Raadsvrouw Carolien hadden spontaan een koffieadres gevonden. We werden met een hartelijk ontvangst verwelkomd in de Baander bij Mw. Jantje Busscher, hier hebben we even heerlijk koffie gedronken en de carnavalsverhalen van vroeger mogen beluisteren. Ons Prinsenpaar heeft als dank een onderscheiding uitgereikt aan mw. Busscher en dhr. Visch. Hierna razendsnel in de auto om naar de Voorschoolse opvang de Meent te gaan. Hier sloten we ook gelijk in de polonaise aan door de klas, er werden mooie foto’s gemaakt en ook hier werd prachtig voorgelezen door Prins Kevin. Om 11.00uur stond er een Kindercarnavalsoptocht op het programma, georganiseerd door R.K.B.S de Hoeksteen door Kainbongelstad, helaas waren hun door harde wind genoodzaakt deze af te gelasten. Maar graag willen we R.K.B.S. de Hoeksteen, Kinderdagverblijf Uk & Puk, Voorschoolse opvang de Meent heel hartelijk bedanken voor de gastvrijheid en de gezelligheid!

ATS Autoservice
Hans Mercedes

Izmir Grill
EMMEN

Occasions
Onderhoud & Service
Financieel
Prins Caravans
Altijd goed!
Openingstijden
Maandag: Op afspraak
Dinsdag: 13:00 tot 17:00
Wo. t/m vrijdag 10:00 tot 17:00
Zaterdag: 10:00 tot 16:00
Zondag (en feestdagen) Gesloten
Lunchpauze van 12:30 tot 13:00
Extra veel kortingen op occasions
Prijzen van 500 tot 10.000 euro
DRINGEND TOURCARAVANS GEZOCHT
Elddis
FOCWA
ADRIA
LMC
TRISTAR
NATIONALE CARAVANPAS
Doréma
BOVAG
RDW erkend
CARAVELAIR
Uw kampeerspecialist
Prins Caravans
www.prins-caravans.nl
Rademakerstraat 25 | 7881 JX Emmer-Compascuum | 0591-785432 | info@prins-caravans.nl

KOFFIE WORKS
Join, share, love coffee
De Koffieleverancier in uw Regio
Koffiemachines en Producten
Voor ieder Budget
Tel: 0630736016
www.koffieworks.nl
KoffieWorks

Al 10 jaar een begrip!
DRUKKERIJ
HERMANS
KLAZIENAVEEN
Service en kwaliteit van de bovenste plank!
Flexibel
Vakkundig
Persoonlijk
*Zakkelijk Drukwerk
*Familie Drukwerk
*Flyers/Folders
*Bedrukken van Kleding
*Belettering
*Full-Colour Printen
www.drukkerijhermans.nl

Senioren Carnaval 2020

CV De Kainbongels
Carnaval in ons Kainbongelstad

CV De Kainbongels
Carnaval in ons Kainbongelstad

Het is woensdag 19 februari 2020, de aftrap voor Carnaval 2020 in Kainbongelstad. Dit met een geweldige seniorencarnaval in MFC “de Deele”. Om 19.30uur was het dan zover! De prachtig versierde zaal stroomde vol met publiek, een zeer grote opkomst. De avond kon beginnen met het opkomen van CV de Kainbongels onder aanvoering van onze Ceremoniemeester Linda Santing. En muziek verzorgd door onze Hof-DJ Erik Grevink, waarop de Spreekstalmeester een openingswoordje voerde namens de vereniging en onze Prins Kevin met zijn Adjudant Stephan het publiek welkom heette. Het was een zeer geamuseerd programma wat volgde. Zo gaf onze Dansgarde prachtige gardedansen en showdansen weg ,wat erg gewaardeerd werd door het aanwezige publiek. Een aantal leden uit de vereniging hebben allemaal hun best gedaan om hele ludieke, grappige, en toch ook realistische sketches op te voeren; te denken aan bezuinigingen in de zorg, hierin werd een hilarisch toekomstbeeld van de zorg weergegeven, maar ook enkele mannelijke leden kwamen ineens in hun zwembroek voorbij tijdens een act waarin het altijd mooie schoonzwemmen werd vertolkt. Ook kwamen er tiroler mensen voorbij, en kwam er ineens een “Schoonwijfeke” voorbij. Wat ook erg mooi was, was dat Jantje Koopmans nog voorbij kwam met zijn “rode rozen”, deze werden uitgedeeld aan het publiek waarna de bonte avond werd afgesloten met een heus optreden van de Zangeres Zonder Naam! In deze avond leid ook het protocol dat er “Ridderingen” uitgevoerd worden door ons Prinsenpaar. Dit jaar zijn Harry Loves, als verdienste van voormalig Spreekstalmeester van de vereniging; Geert Diepenbroek, als verdienste van voormalig Ceremoniemeester van de vereniging; Klaas Veenhoven, als verdienste van de dorpsslager van Kainbongelstad, welke hij nu heeft overgedragen aan zijn zoon Jouke Veenhoven. Heren, allen bedankt voor jullie inzet in de samenleving van Emmer-Compascuum! Namens in het bijzonder Prins Kevin de 1e & Adjudant Stephan en de leden van C.V. de Kainbongels. Rond 23.00uur was het officiële programma ten einde. Graag tot een volgend seniorencarnaval!

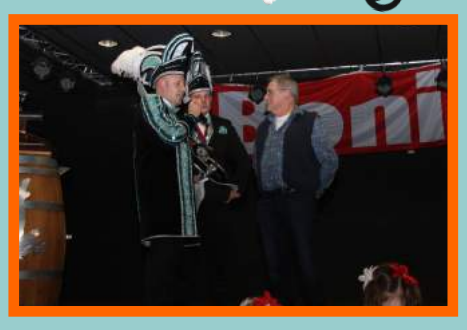

PRINS-CARAVANS.NL

EMMERF

AUTOBEDRIJF MAAT

- APK
- ONDERHOUD
- REPARATIES
- 3D UITLIJNEN
- AIRCOSERVICE
- CHIPTUNING
- BANDEN
- LEENAUTO'S
- DIAGNOSE

Voor al uw **auto-, camper- en aanhanger** onderhoud en reparaties, in een **moderne werkplaats,** met de beste service en hoogste kwaliteit!

Tevens zijn er **leenauto's beschikbaar (of we brengen u na overleg even naar huis**) en bij groot onderhoud krijgt u **uw auto weer schoon terug** zoals u van ons gewend bent!

0591-346779

Hopelijk snel tot ziens aan de Ep Schuilinghstraat 1 in Emmer-Compascuum!

De koffie wordt vers gezet!

OPENINGSTIJDEN

MAANDAG	08.30-17.30
DINSDAG	08.30-17.30
WOENSDAG	08.30-17.30
DONDERDAG	08.30-17.30
VRIJDAG	08.30-17.30

www.autobedrijfmaat.nl

Stuc en spack bedrijf H Peters

Het adres voor al uw stuc en spackwerk.

Vakkundig & Betrouwbaar

Voor nieuw en bestaande bouw.

Stuc en spack bedrijf
H Peters
06-11003785
Emmercompascuum

DAGOPVANG
COMPASSIE
Hart voor de zorg.

Dagopvang Compassie is een gecertificeerd WLZ (Wet Langdurige Zorg) zorginstelling

Dagopvang Ouderen

Als u thuis kunt blijven wonen maar er is iets extra nodig, kan gedacht worden aan dagopvang en -besteding. Dit is een optie voor eenzame en licht dementerende ouderen. U verblijft dan enkele dagen of dagdelen per week in onze zorglocatie. Hier vindt u professionele begeleiding. Maar belangrijker is wellicht nog dat u deel kunt nemen aan activiteiten die bij u passen.

Zorgbegeleiding

Uw kind heeft ADHD, PDD-NOS ADD of een aanverwante stoornis? Uw kind is depressief, heeft weinig zelfvertrouwen, heeft een laag zelfbeeld en kan geen sociale contacten leggen/onderhouden met leeftijdsgenootjes ?
Wij geven individuele zorgbegeleiding.

Dagbesteding

Door middel van activiteiten wordt er zowel structuur als uitdaging geboden. Met de juiste begeleiding bereiken de jongeren meer dan alleen het doel van de activiteit.

Individuele begeleiding volwassenen

Heeft u te kampen met depressies, burn-out, trauma, rouwverwerking, concentratie problemen of faalangst ? Dan kan zorgbegeleiding u helpen om weer in balans te komen.

Muziekschool

Houd je van muziek maken, gitaar spelen of zingen? Of ben je liever bezig met (muziek) productie, zoals studio opnames? Leef je uit bij onze muziekschool.

Wilt u meer informatie over onze zorg en zorgaanvragen of wilt u contact met ons opnemen? Bezoek dan onze website:

www.dagopvangcompassie.nl

Bonn
Emmer-Compascuum

EMMER ERF

Emmer-Erfscheidenveen in coronatijd.

In het voorjaar van 2019 ontstond het initiatief om van Emmer Erf een 5-sterrendorp te maken. Dat betekent dat we de vijf kenmerken van ons dorp willen duiden en daar waar nodig gaan oppoetsen. Omdat we graag gebruik maken van de ervaring van andere dorpen hebben we de BOKD gevraagd ons daarbij te helpen. Mede door een financiële bijdrage van de gemeente Emmen hebben we als gezamenlijk initiatief van PBEE en Ons Achterhoek een 5 sterrenteam samengesteld. Onder leiding van Anton Bardie, werkzaam voor de BOKD, is dit team vanaf juli 2019 begonnen met het inventariseren van wat er leeft en speelt in Emmer-Erfscheidenveen.

De BOKD

De BOKD is een maatschappelijke organisatie en heeft een ledennetwerk van 245 dorpen en dorpshuizen. Deze leden vormen de kern van de vereniging. De BOKD zet zich in voor een leefbaar Drenthe met een vitaal platteland. Ze ondersteunen krachtige, energieke en duurzame dorpsorganisaties waar de bewoners, uitgaande van de collectieve kracht van de samenleving, zorg hebben voor elkaar.

Uitgangspunt hierbij is dat de huidige dorps-voorzieningen (zoals bijvoorbeeld dorpshuizen, openbaar vervoer, bibliotheken en sportvoorzieningen) behouden blijven. De inkleuring van het toekomstbeeld doet BOKD aan de hand van 5 thema's:

- *Duurzame dorpen*
- *Samen slimmer*
- *Zorgzame dorpen*
- *Elk dorp een dak*
- *Klaar voor de toekomst*

Anton

Namens de BOKD is Anton Bardie betrokken bij het proces van de vijfsterren. Anton is geboren en getogen Drent en het verenigingen -en dorpsleven is hem met de paplepel ingegoten. Vanaf 2011 is hij, eerst als vrijwilliger, betrokken bij diverse projecten van de BOKD.

Anton wil zich met zijn werk mensen in dorpen aanzetten om anders te kijken naar en te denken over de toekomst zodat het vervolgens aanzet tot actie. Belangrijke uitgangspunten voor hierbij zijn plezier, creativiteit en echtheid. Voorbeelden van projecten die Anton in opdracht van de BOKD uitvoert zijn:

- Dorpen en dorpshuizen ondersteunen bij functieverbreding, fondsenwerving en verdienmodellen.
- Het opstellen van dorpsvisies met bijvoorbeeld de vijfsterren methodiek.

De Vijf Sterren

De vijfsterren zijn als het ware de vijf levensaders van woon -en leefplezier van een dorp. Dit zijn:

- ★ *Identiteit, traditie en cultuur*
- ★ *Ontmoeting en verenigingsleven*
- ★ *Zelforganisatiekracht*
- ★ *Zorg voor elkaar*
- ★ *Leren van elkaar*

Het vijfsterrentraject kent 5 stappen:

1. *Verkennen en inventariseren (huiskamergesprekken)*
2. *In de spiegel kijken (analyse)*
3. *Goed nadenken en plan maken*
4. *Delen met het dorp (presentatie)*
5. *Borgen (zorg dat het gebeurt)*

Wie zijn wij ?

Buurtvereniging "Ons Achterhoek" en "Plaatselijk Belang Emmer Erfscheidenveen" (PBEE) zijn voornemens te gaan fuseren. De nieuwe naam wordt dan buurtvereniging/EOP "EmmerErf".

Hans Bloemsma en Elke Kroon zijn respectievelijk voorzitter en secretaris van beide verenigingen. Henk Prinsen is penningmeester van PBEE en Anno Bulthuis is penningmeester van Ons Achterhoek.
Ben Bakker, Marco Huysmans, John Kremer en George van Schaijk zijn bestuurslid van PBEE. Sharon vd Ploeg-Bakker, Marcel Tibbe, Jannet Hemel-Neef en Annie Smit zijn bestuursleden van Ons Achterhoek.

Stand van zaken

Uitnodigingen en huiskamergesprekken vonden plaats in het laatste kwartaal van 2019 en begin 2020 zijn de gesprekken en initiatieven gedocumenteerd. En toen kwam corona. Net zoals in de rest van de wereld viel het publieke leven helemaal stil. In september bedachten we dat met inachtneming van passende maatregelen er wel weer enige vorm van overleg mogelijk zou moeten zijn. Ook dat liep weer hopeloos vast.

Stand van zaken is dat we de moed niet verliezen. Er komt ook voor Emmer Erf en haar inwoners weer een tijd dat we corona beheersen of er mee leren omgaan. Of en hoe de wereld veranderd weten we niet, maar onze kernwaarden zullen we ook dan meer dan ooit nodig zijn. Want we blijven trots op onze identiteit en tradities, we willen elkaar blijven ontmoeten, waarbij we niet afhankelijk willen zijn. We blijven zorgen voor elkaar en zijn vast voornemens daarvan en van elkaar te leren. Kortom werk aan de winkel. Om te verwoorden wat we voelen voor Emmererf en hoe we de initiatieven gestalte willen geven hebben we Annemiek Drenth gevraagd dit voor en met ons te beschrijven.

Wij, het bestuur van Plaatselijk Belang Emmer Erf (PBEE) en het bestuur van buurtvereniging "Ons Achterhoek", blijven ons inzetten om van ons mooie dorp een 5-sterrendorp te maken. We gaan dat doen onder onze nieuwe naam "Emmer Erf". Het wapen van Emmer-Erfscheidenveen, wat het looppad door het veen symboliseert, zal voor u en ons het symbool zijn om samen te zorgen voor ons dorp en zijn tradities. Wij willen er zijn voor Emmer Erf en haar inwoners.

(*advertentie*)

EMMER ERF

Emmer-Erf, ook hier kom ik weg

Door welke dwaling in de geschiedenis het nou verkeerd is gegaan dat Emmer-Erf bij Emmer-Compas moest is nog steeds een vraagteken. Van oorsprong zijn beide dorpen twee verschillende, zelfstandige veenschappen en O wee als je Emmer-Erf en Emmer-Compas als een eenheid zag. Dit was wel een dingetje, als U begrijpt wat ik bedoel. Wat de inwoners betreft is de kern van Emmer-Erf echter zowel cultuurhistorisch, geografisch als maatschappelijk gezien vandaag de dag nog altijd een apart dorp en geen buurt of wijk van Emmer-Compas, zoals soms nog wel eens verteld word. Ik heb het dan nog niet eens over het "Trotse" gevoel wat de meeste inwoners hebben, de liefde voor hun dorp, het warme gevoel wat ze meedragen in hun hart wanneer ze vertellen of herinneringen ophalen over het mooie Emmer-Erfscheidenveen. Een echte Emmer-Erfer voelt zich geen Emmer-Compascumer en wanneer je in deze hechte gemeenschap geboren en getogen bent werd je dit er met de paplepel ingegoten.

We kunnen wel stellen dat onze voorouders flink hun best hebben gedaan om dit mooie stukje Emmer-Erf voor de nieuwe generatie leefbaar te maken. Wij komen voort uit een armoedig veendorp en niet zomaar één. Emmer-Erf; één van de allerlaatste veendorpen van Nederland, een mooi en welvarend veendorp waar de inwoners trots zijn op de ontwikkelingen die hebben plaatsgevonden door de jaren heen.

In 1986 krijgt Emmer-Erf een nieuw dorpshuis, "de Stobbe". Er word hier veel georganiseerd voor jong en oud. Dit vernieuwde dorpshuis staat centraal voor de gezelligheid en saamhorigheid van dit dorp. Anno 2020 telt Emmer-Erf zo'n pak en beet 700 huizen met ongeveer 1.800 inwoners. Een dorp waar "naoberschap" nog steeds word nageleefd, ondanks de drukte van het leven. Daar waar "Samen" met een grote hoofdletter een terugkerend onderwerp is wanneer ik de raszechte Emmer-erfer hiernaar vraag. Een dorp waar nog steeds moeite word gedaan om de verbondenheid met haar inwoners te bewaren. Daar wanneer je bij "Engel", naar mijn mening tegenwoordig het hart van Emmer-Erf, de winkel binnenloopt, warm word begroet en er altijd aandacht word geschonken voor een dagelijks praatje. Ons kent ons.

In 1828 verschijnt de naam "Het Erfscheidenveen" op de kaart en in 1898 word dit veranderd in "Veenschap Emmer-Erfscheidenveen". Emmer-Erf ligt direct Noord-Oosten van Emmen, tussen Emmen en Emmer-Compascuum. Het gebied waar Emmer-Erf ligt bestond ver voor onze tijd voor het grootste deel uit (hoog-)veen. Een heus moerasgebied waar ze niet zoveel mee konden, dacht men. Je kon er niet op varen en niet op lopen. In deze moerassige veengebieden hadden afgestorven planten na honderden jaren een metersdikke veenlaag gevormd die men kon wegsteken of kon opbaggeren om het vervolgens te drogen. Vele hard werkende veenarbeiders staken blokken uit het natte veen waar na het drogen hiervan de vrouwen, deze zogeheten blokken, op turfschepen stapelden zodat ze vervoerd konden worden naar de steden. Het gedroogde veen wat ze ook wel "Turf" noemen, word in de 19e eeuw de belangrijkste brandstof in Nederland. Er werd veel geld verdiend met het uitgraven van turf en daarom kreeg het al snel een bijpassende naam. "Het bruine goud" Op plekken waar veel veen afgegraven werd ontstonden later heuse veendorpen. De veenarbeiders wilden natuurlijk dicht bij hun werk wonen en daarom werden er kleine veenhuisjes bij het veen gebouwd. De eerste veendorpen, waaronder Emmer-Erf waren klein met erg weinig voorzieningen. Emmer-Erf werd een ruim 4 km lange dubbele lintbebouwing wat parallel loopt met Kanaal A en Kanaal B die van oudsher werden gebruikt om het afgegraven veen met turfschepen naar de gebruikers te varen. In 1960 stopt de vervening in het dorp en worden aan de buitenzijden van de gegraven zijkanalen én langs de hoofdkanalen boerderijen gebouwd. Nabij de Middenweg werden voorzieningen als het dorpshuis en een kerk gerealiseerd waardoor dit deel het centrum van Emmer-Erf is geworden. Misschien kunt U zich de tijden nog herinneren dat er een postkantoor zat, tabakszaken, fietsenwinkels, een visboer, verschillende slagers en kruideniers.

In het voorjaar van 2019 ontstond het idee om van Emmer-Erf een 5 sterren dorp te maken. Plaatselijk Belang Emmer-Erf en het bestuur van buurtvereniging "Ons Achterhoek" blijven zich ondanks het Corona virus inzetten om de identiteit van dit dorp en haar eigen cultuur en tradities te behouden om het hier voor een ieder zo aangenaam mogelijk te maken én te houden zodat het trotse WIJ gevoel, de liefde die wij voelen voor Emmer-Erf, blijft bestaan.
Voor elkaar en met elkaar en hier mag je als inwoner, geboren of niet, best trots op zijn. Alhoewel ikzelf geboren ben in Emmer-Compas heeft ook Emmer-Erf een plekje veroverd in mijn hart toen ik als 13 jarig meisje verhuisde naar de Veenroede. Ik heb mij altijd erg welkom gevoeld in Emmer-Erf. Dankbaar voor de mooie jaren die ik hier heb mogen ervaren en de mensen die ik heb leren kennen. Het is fijn en mooi om te zien hoe een kleine gemeenschap "Groots" kan zijn in verbondenheid. Als inwoner van Emmen en als trotse Drenth zal ik nooit mijn afkomst verloochen. "Trots is niet plaatsgebonden maar wel tijdloos".

Emmer-Erf; ook hier kom ik weg.

Annemiek Drenth

www.annemiekdrenth.nl

(advertentie)

Verlichte Optocht 2020

Magische verlichte optocht 21 februari 2020. Na een hoop voorbereidingen werden alle praalwagens en loopgroepen opgesteld in en om de Rademakerstraat. Om 19 uur werd het startsein gegeven door ons Prinsenpaar samen met onze voormalige Ceremoniemeester Geert Diepenbroek. Wij kunnen niet anders zeggen dat de bouwers en loopgroepen het ieder jaar steeds beter gaan doen. Steeds weer nieuwe ideeën en verlichte creaties. Het is gewoon prachtig om te zien en te beleven. Alle lof voor de bedenkers en de ontwikkelaars, je moet er maar opkomen! Op uitnodiging van Prins Kevin en Adjudant Stephan reed het Prinsenpaar Prins Wim & Vorst Ronald van de Kloosterwiekers ook een stuk mee op onze Prinsenwagen. Zo gaat dat met Carnaval, gezellig en gemoedelijk, ook met de verenigingen onderling. De mensenmassa die zijn komen kijken, waren weer in grote getalen naar Compas gekomen, hoe mooi is dat. Het centrum was lekker vol gestroomd met publiek. Met een drankje uit de Stube en muziek op het plein zat de sfeer er bij aankomst goed in. Tijdens de optocht hadden wij her en der fotografen opgesteld staan om dit festijn op de gevoelige plaat vast te leggen. Zo geven wij de deelnemers de mogelijkheid om een aantal foto's via onze site te bemachtigen van hun creatuur/groep tijdens onze optocht. Wij willen alle deelnemers en toeschouwers bedanken. Zonder jullie hebben wij geen optocht en geen prachtig mooi Carnaval op ons dorpie. Graag doen wij bij deze een oproep aan alle (hobby) fotografen om ons te helpen onze optocht nog beter in beeld te brengen voor ons. Contact hierover kunt u opnemen via de email van onze redactie: news@cv-dekainbongels.nl Helaas zullen wij onze optocht in 2021 moeten missen, maar het jaar daarop hopen wij op betere tijden! Alaaf!

PLOEG
RIJWIELCENTRUM

Mijn Makelaar
Dekker & De Vreeze

FoxEye Media
Power of media solutions

FoxEye Media is jaren trots sponsor van evenementen die worden georganiseerd in Emmer-Compascuum. Ons bedrijf vindt het belangrijk dat er naast werk ook vertier is voor jong en oud. Omdat te realiseren is sponsorschap in onze optiek onlosmakelijk met elkaar verbonden. Dat is de reden waarom wij, Cv. de Kainbongels, al jaren lang sponsoren en dat doen wij met veel plezier. FoxEye Media wenst u daarom een prettig carnavalsseizoen bij Cv. de Kainbongels in Emmer-Compascuum / Kainbongelstad toe.

Maar nu even naar het bedrijf, wat levert FoxEye Media voor diensten?
Kort samengevat:
Broadcasting services - Webcasting services - Video productions - Live Events

We nemen diverse videoprojecten aan van bedrijven, instellingen, evenementen organisaties en artiesten. Op het ene moment leveren we een Aftermovie of een video clip, op een ander moment streamen we tijdens een evenement live met meerdere camera's op een LED scherm of bijvoorbeeld naar social media. Ons team houdt wel van een uitdaging.

Bezoek gerust eens onze website www.foxeyemedia.eu hier kunt u ook vrijblijvend met ons in gesprek in de chatroom, stuur een e-mail naar info@foxeyemedia.eu of bel ons op 085 4000 455.

Hubo

Hubo Emmer-Compascuum
Kijlweg 3
7881 JD Emmer - Compascuum
Tel. 0591 - 35 41 37

Taxibedrijf Comtax *is per 1 Juli 2000 als nieuw bedrijf gestart met kleinschalig ziekenvervoer en Horeca-vervoer. Door de jaren heen hebben we ons kunnen onderscheiden van de markt door enthousiasme, innovatieve ontwikkeling en kwaliteit. Momenteel verzorgen wij o.a. het Valys-vervoer Oost-Groningen, diverse dagopvang instellingen (Meander, Tangenborgh), Schoolvervoer, Ziekenvervoer (voor de meeste Zorgverzekeraars), uiteraard vliegveld service, (VIP) personeel vervoer in de Petro-chemische industrie en uiteraard Horeca-vervoer met speciale regelingen voor o.a. Fox en Café de Zwetser. U kunt dus voor alle vervoersstromen gebruik maken van onze diensten*

*Directie en medewerkers dragen C.V. de Kainbongels een warm hart toe en hopen dat we gezamenlijk met de Karrenbouwers, Loopgroepen en uiteraard de vrijwilligers een mooi en sfeervol Carnaval 2020 mogen vieren met een ieder die Carnaval een warm hart toe draagt……**ALAAF.***

Carnaval Vrijdag 2020

Kainbongelstad. Carnavals vrijdag 21 februari 2020. Na de grootste verlichte optocht stroomde onze tent gigantisch vol. De tent barste nog net niet uit het zeildoek (voegen zitten niet in onze tent). Met de bonte verzameling aan verklede carnavalisten ging het dak er af! De een als non, de ander weer als bekende artiest en weer een in een creatie van een horror film, geweldig! Je moet er maar opkomen. Met Dj Joep en Dj Roy gingen de armpies weer omhoog, werd de polonaise ingezet, vloog de confetti je om de oren en ging de kleurrijke menigte weer van links naar rechts. Het publiek werd volop in beweging gebracht. Das ook best wel goed tegen de carnavalscalorietjes, want wees eerlijk, die krijg je er met carnaval gratis bij. Ook de blijdschap van de winnende karrebouwers en loopgroepen is altijd een mooi onderdeel. Men was zo aan het feesten op het podium dat er een gedeelte begon in te zakken. Dat is normaal, en hoort bij ons feestje maar het had zo geregend dat de ondergrond te drassig werd. Ook dit hadden wij nog nooit mee gemaakt. Maar goed, alles kwam weer op z'n pootjes terecht en het feest ging onafgebroken op volle toeren door! Ook dit feest gaat dit jaar helaas niet door, maar in 2022 is de batterij voor 200% geladen dus dat beloofd wat. Het is net een Kainbongel snelkookpan, de inhoud staat onder druk te pruttelen tot de deksel eraf gaat. Beste mensen wij hopen dat het volgend weer kan en willen jullie allemaal bedanken voor jullie aanwezigheid! Hopelijk tot 2022. Alaaf!

Sjaal af! En Zwaaien!!!

Kijk op: www.cv-dekainbongels.nl

Scooter Goed

scooters

Uw scooter specialist van drenthe!

- In- & Verkoop van nieuwe en gebruikte scooters.
- Dealer van o.a.: DJJD en BTC .
- Vakkundige reparaties & onderhoud in eigen garage.
- Reparatie aan alle scooters: 4 takt, 2 takt en euro 4.
- 24 maanden fabrieksgarantie op alle nieuwe scooters.
- Schadetaxatie en schadeherstel.
- Koffie staat voor u klaar.

Scooter Goed: zoals service wezen moet!

Kanaal B ZZ 180
7881 NK Emmercompascuum
tel:0654350083
scootergoed@gmail.com
www.scootergoed.nl

NEWEAST Artiesten Management

www.neweastmanagement.nl

Duo Sister Sister

Mark Kiers

www.neweastmanagement.nl

Hoofdkanaal WZ 32, 7881 AB, Emmercompascuum

WWW.KLAASBIJL.NL

Woninginrichting WW Wachtmeester

Vloer & Raamdecoratie	Wonen
Raamdecoratie	Fauteuils
Zonnewering	Banken
PVC vloeren	Kasten
Laminaat	Eetkamers
Tapijt	Bedden
	Verlichting
	Woonaccessoires

Weerdingekanaal Noordzijde 150, 7831HK, Nieuw Weerdinge Tel: 0591-521 363

Meer dan 70 jaar | De mooiste meubels voor in huis

www.woninginrichtingwachtmeester.nl

JOLDERSMA

06 - 55 87 32 55 STUC EN SPACK

- ✓ Betonlook
- ✓ Sierpleisteren
- ✓ Spacken
- ✓ Sierlijsten
- ✓ Fijnschuurwerk
- ✓ Machinaal gipswerk
- ✓ Traditioneel stucwerk

www.stucenspack.com

Kindercarnaval 2020

Kainbongelstad, zaterdag 22 februari 2020. Wij vanuit de kindercarnavalscommissie kijken terug op een geweldig middag tijdens de kindercarnaval in de tent van onze vereniging “de Kainbongels”! De Dansgarde mocht weer alles laten zien waar ze het hele jaar voor getraind hadden en wat zijn we als vereniging trots op deze groep kinderen! Voor alle kinderen in en om Emmer-Compascuum die langs zijn geweest tijdens onze kindercarnaval was er een fantastisch optreden geregeld door de kindercarnavalscommissie in samenwerking met Jordi van der Werf en alle kinderen (stiekem ook alle ouders) genoten er zichtbaar van! Het was spannend, leuk en interactief! Ondertussen was er allerlei lekkers voor de kinderen en konden de ouders een drankje bij de bar halen. De Prins en zijn Adjudant deelde deze middag cadeautjes uit aan de kinderen die het mooiste verkleed waren en als klap op de vuurpijl werd de tekening gekozen die daarmee een helikoptervlucht had gewonnen, dat mede mogelijke gemaakt werd door Heli Holland! Helaas door de corona moest Ramon Warringa nog wat meer geduld hebben om zijn fantastische prijs te innen, maar uiteindelijk op zaterdag 19 september 2020 was het zo ver en mocht Ramon mee vliegen in een echte helikopter!! We hopen er met elkaar op ook volgend jaar weer een super, gezellig, gigantisch en geweldige middag van te kunnen maken voor alle kinderen die het leuk vinden om samen met ons carnaval te vieren!! Alaaf Alaaf Alaaf

Hubo
Hubo Emmer-Compascuum
Kijlweg 3
7881 JD Emmer - Compascuum
Tel. 0591 - 35 41 37

Kirday Boetiek

Siekman Gevelreiniging

siekmangevelreiniging.nl

* Vochtstraaltechniek
* Gevelimpregnering
* Gevelrestauratie
* Voegrenovatie

Bert Beijering

Schilderwerken voor:

* Binnen & Buiten
* Constructies

Voor zowel particulieren als bedrijven

Roswinkelerkanaal NZ 20, 7895 TV Roswinkel
Tel: 0591-522404, Mob.: 06-20613235

J&D Kitservice

J&D Kitservice
Creel 27
7881 AV Emmer-Compascuum
Tel: 06 - 11 01 00 21
E-Mail: info@jendkitservice.nl
Internet: www.jendkitservice.nl

Voor het afkitten van uw:

- Badkamer
- Keuken
- Oude zwart geworden kitvoegen
- Sanitair
- Vloeren,Natuursteenvloeren
- Dilatatievoegen
- Kozijnen
- Trappen

Voor grote en kleine projecten kunt u ons bellen of mailen.
Wij werken voor zowel particulieren als bedrijven. **Bel: 06 - 11 01 00 21**

Nieuwbouw of renovatie, netjes en vakkundig gekit

PLOEG RIJWIELCENTRUM

VOLARE · Avalon · BIKKEL Bikes · RIH

Nieuwe fietsen
Gebruikte fietsen
Onderdelen
Accessoires
Werkplaats

Adres:
Oosterdiep WZ 6b
7881GK
Emmer-Compascuum
Tel: 0591-547388

Openingstijden:

Dinsdag t/m vrijdag: 8:00 uur - 17:30 uur.
Zaterdag: 9:00 uur - 16:00 uur.
Zondag en maandag hebben wij weekend.

Carnaval Zaterdag 2020

Kainbongelstad: Zaterdag 22 februari 2020. Carnaval zaterdag blijft toch keer op keer groeien. Ieder jaar krijgen wij meer gasten in de tent en dat is niet zo gek! Onze zaterdag is een super gezellige avond met 100% carnavalistische ingrediënten en steeds meer mensen weten ons te vinden! Met One Two Trio en Helemaal Hollands in de tent ging het weer los. Ook Dj Erik was weer van de partij en bracht ook weer als van ouds de carnavals krakers ten gehore. Er werd volop gefeest, samen met de vele lichteffecten en de confetti kanonnen die geregeld af gingen, hebben wij weer een super gezellige avond mogen vieren samen met alle aanwezigen. Door de corona zal het feest dit seizoen niet doorgaan, maar zodra wij weer groen licht krijgen, gaan wij een feest bouwen als nooit te voren! Ons carnavals hart staat zeker niet stil! Maar zodra wij weer los gaan, bedenk dan dat jullie bij ons van harte welkom zijn en Cv. de Kainbongels echt wel weten hoe je een feessie moet bouwen. Komt maar eens met ons beleven, dan blijf je zeker tot 1:00 uur kleven! Iedereen die aanwezig was willen wij bedanken! En graag tot ziens in 2022. Alaaaf, Alaaaf, Alaaaf!

Accu laden…….en door!!!!

Boni
Emmer-Compascuum

SNACKBAR
EMMER-ERF
2019

Vrijdagavond 12 februari 2021

Kainbongel Live Stream

Doe gezellig mee!

Interactieve TV Show: "Ik hou van Kainbongelstad"

U kunt actief mee doen met het programma doormiddel van een QR-code Kaart!

Scan deze code of ga naar
en voer deze code in:

1e Prijs: 150 euro

2e Prijs: 100 euro

3e Prijs: 75 euro

Bestel de Kainbongel Borrelbox incl. 1 QR-code voor 10 euro p.p. via onze website.

of koop een losse QR-code á 3,50 euro op onze website of bij:

Bakker Wilco, Slagerij Veenhoven, Kwalitaria

www.cv-dekainbongels.nl

ZO!34 MGA Geluid - Licht - Beeld

FoxEye Medio Power of media solutions

29

Carnaval Zondag 2020

CV De Kainbongels

Carnaval in ons Kainbongelstad

Zondag 23 februari 2020, de Dolle Zotte Zondagcarnaval 2020 in Kainbongelstad, in de Residentie der Kainbongels, Zalencentrum Hindriks te Emmer-Compascuum. Hier werd ons een heus buffet aangeboden door de uitbaters van onze Residentie; Hans Springer en Leonie Hindriks, waarna onze Dansgarde voor de laatste keer van dit seizoen hun dansen hebben laten zien en een mooi dankwoord van ons Prinsenpaar hebben gekregen om vol spirit te werken en te trainen aan het volgend carnavalsseizoen. Er werd weer flink gefeest samen met karrebouwers en andere Kainbongelstadse bewoners, zo liet hof-DJ Erik ons de pan uit swingen op de mooiste carnavalshits. Er werd gedanst, gezongen en gefeest tot in de late uurtjes! Man, man, man, wat een gezelligheid!! Zoals de meeste in Kainbongelstad zeggen “Het is geen feest, als de Kainbongels niet zijn geweest”!!! Oh ja! En zoals jullie hebben gelezen in de vorige editie van onze krant? Onze roei-challange is ook nu nog steeds niet voltooid!! Dus om dit te voltooien nodigen wij jullie bij de volgende editie graag uit! Tot dan!!

VAN DER PLOEG BOUWGROEP B.V.

Sjaal af! En Zwaaien!!!

DORPSBELANGEN EMMER COMPASCUUM

De Hondenhoeve

Hondenschool
Gedragstherapie
Dagopvang - Pension

www.hondenhoeve.nl

Even voorstellen: ***"De Hondenhoeve"***

Wij zijn Hiske en Remco Vegting, trotse eigenaren van De Hondenhoeve, een kleinschalig pension voor vakantie- en dagopvang en een hondenschool. Het pension bevindt zich in Vledderveen, de hondenschool heeft trainingslocaties in Emmer-Compascuum en Stadskanaal. Onze passie voor honden is zo'n 20 jaar geleden begonnen. Met onze eerste pup gingen we op cursus en al snel stonden wij beiden zelf les te geven. We wilden meer leren en hebben de opleiding tot instructeur gevolgd bij Quiebus. Na een aantal jaar op verschillende hondenscholen les te hebben gegeven, hebben we in 2011 De Hondenhoeve opgericht.

Wij willen onze passie graag overbrengen op andere hondeneigenaren. Ons doel is mensen te leren waarom hun hond doet wat hij doet. Want als je dat begrijpt, kun je je hond sturen in zijn gedrag. Daarmee kun je hem gewenst gedrag aanleren en kun je ongewenst gedrag voorkomen of bijsturen. Want zeg nou zelf, er is toch niks fijner dan samenleven met je hond zonder frustraties?

Op de hondenschool hebben we een divers aanbod aan cursussen. Van het opvoeden van pups en pubers, tot het trainen met volwassen honden. Voor de actieve honden en eigenaren hebben we "flyball" en behendigheid, en voor wie echt wil samenwerken met zijn hond is er hersenwerk en balans & coördinatie. Voor de kleinsten in het gezin bieden we kindertrainingen aan, waarin de nadruk ligt op het samen veilig en gelukkig opgroeien van kinderen en honden. Naast de trainingen worden er op onze nieuwe locatie in Stadskanaal regelmatig lezingen en workshops gehouden, van het maken van een speeltje voor de hond, tot informatie over hoe je je kunt voorbereiden op een pup.

Ben je nieuwsgierig geworden? Kijk dan eens op onze website, of kom gezellig langs. Wil je meer informatie over de hondenschool of het pension? Neem dan gerust contact met ons op!

www.hondenhoeve.nl info@hondenhoeve.nl 06-28318626

SNACKBAR EMMER-ERF 2019

Het adres voor:

- Heerlijke snacks & frites
- Smakelijke plates menu's
- Belegde broodjes
- Milkshakes & Softijs
- Uitgebreide keuze in tasty Burgers
- Ook voor: hapjes en saladeschalen

Eet smakelijk!

Snackbar Emmer-Erf
Kanaal A NZ 129
7881 KM Emmer-Compascuum
Tel: 0591-572715

In ons webwinkeltje

www.cv-dekainbongels.nl

Onze vlaggen in twee verschillende maten

Laat ze wapperen!!!

70cm x 100cm € 15,-

Doe gezellig mee!!!

100cm x 150cm € 25,-

Onze warme sjaals

€ 10,-

Goed gemutst de winter in met onze Kainbongelmutsen

€ 10,-

3 varianten

Haringhappen 2019

Dinsdag 25 februari 2020 Haringhappen. In Café Old Pub hebben wij wederom de afsluiting van het Carnavalsseizoen gevierd. Hof Dj Erik was weer van de partij en mocht nog voor een laatste keer de Carnavalskrakers ten gehore brengen. De sfeer zat er goed in. Nog even een keer de polonaise door de kroeg. Haringhappen is voor iedereen toegankelijk en dat is te zien ook, wij zien steeds meer Carnavalsverenigingen binnen komen. Dat is precies de bedoeling want ook de afsluiting is Carnaval. Martin en Coba van Café Old Pub deden achter de bar en met de hapjes uitstekend hun best om deze avond sfeervol te laten verlopen. Dat lukt ze altijd! En ja, de haringen van Herman Roewen waren ook aanwezig, die horen er gewoon bij! Dat is maar goed ook want het is lastig Haringhappen te vieren zonder haring. Laten we eerlijk zijn, Kaashappen of Balletjehappen klinkt toch een stuk minder. Voor de muzikale afwisseling kwam zanger Rick Folkers langs voor de vrolijke noot. Om 11 over 11 werd het Prinsenpaar, de Raad van Elf en het bestuur van Cv. de Kainbongels naar voren geroepen voor het officiële moment “de steken af”. Ondanks dat wij onze steek met trots dragen is het toch eigenlijk wel heerlijk om de buitenlucht weer eens op de bol te voelen. Kortom, ondanks dat het een afsluiting is, blijft ook dit een feestje. Wij danken iedereen die het met ons mee hebben gevierd. Dit jaar gaat het Haringhappen helaas niet door, maar hopen dat het volgend jaar weer mag! Hopelijk tot dan! Alaaf!

startup·events

HYDROWEAR
PROTECTIVE CLOTHING

Cv. de Kainbongels in Corona tijd

Seizoen 2019—2020 begon zo fantastisch voor onze vereniging. De start met Prins Kevin & Adjudant Stephan van dit carnavalsseizoen. Het feest op de zaterdag na Prinsenbal: Compas goes Hard In Style met de verlichte LED dansvloer in het centrum van onze feesttent. De Karrebouwers avond in januari was ook weer een succes met weer een stijgend aantal gasten. Senioren Carnaval is nog nooit zo druk bezocht geweest, “de Deele” was voor het eerst vol! Ons bezoek aan verenigingen, scholen en kinderopvang was geweldig om te doen. En het Carnavals weekend met onze Groots Verlichte Optocht van Noord Nederland was weer een succes. Meer praalwagens en loopgroepen en meer toegestroomd publiek en wat hadden we een mazzel met het weer! Kindercarnaval met Jordy van der Werf trok veel meer kinderen als ooit tevoren en wat is het leuk om de prijsuitreikingen te doen van het mooist verklede kind en uiteraard de kleurplaten actie. Onze uitpuilende tent en op vrijdag met een feest gehalte van heb ik jou daar! En de bere gezellige Zaterdag was ook weer drukker als het jaar ervoor! Dolle Zotte Zondag en Haringhappen waren ook al een belevenis. Ronduit geweldig. Maar dan, na carnaval, krijgen wij ook te maken met de Corona pandemie. Heel veel was niet duidelijk en onzeker en in de loop van de tijd kwam er steeds meer duidelijkheid. De klap dat het nieuwe Carnavalsseizoen wel eens in het water zou kunnen vallen werd uiteindelijk plotsklaps werkelijkheid! Eerst lijkt Drenthe er nog redelijk goed van af te komen maar met de tweede golf waren wij in Drenthe ook aan de beurt. Inmiddels kennen de meeste van ons wel mensen in hun omgeving waarbij het virus heeft toegeslagen met alle ellende van dien. Voor de ene griepachtige klachten en voor de andere opname in het ziekenhuis of erger nog met de dood tot gevolg. Uiteraard staat het leed bij mensen, gezinnen, families en bedrijven totaal niet in verhouding met het annuleren van de carnavalsfeesten, daar zijn wij ons terdege van bewust. Wij leven daarom mee met een ieder die de gevolgen van Corona (hebben) moeten ondervinden, in welk opzicht dan ook! Maar wat een ieder ook niet ontgaan zal zijn is het sociaal/maatschappelijk effect van Corona. Het niet op bezoek kunnen, geen bijeenkomsten, de bijna “ophokplicht” maar dit keer voor mensen, het verenigingsleven en het hele sociale gebeuren is bijna tot stilstand gekomen. Dat raakt heel veel mensen! Omwille van de sociale impasse willen wij juist als Carnavalsvereniging toch iets doen om dat te doorbreken, uiteraard wel in achtneming van de RIVM regels en in overleg met de gemeente.

Wat gaat door!

Onze sponsoren hebben wij benaderd en hebben hun voor dit jaar gratis hun sponsorschap aangeboden op basis van afgelopen seizoen. Echter hebben wij een verzoek gedaan, indien het mogelijk was, een vrijwillige bijdrage te doen voor het drukken en bezorgen van onze Kainbongelstad Courant. Dat hebben wij geweten! Zo hebben wij de handen in een geslagen met onze sponsoren en donateurs om deze Kainbongelstad Courant toch weer te kunnen laten bezorgen! Ondanks dat onze sponsoren ons niets verplicht waren hebben zij dit wél kunnen verwezenlijken. Dat geeft ons een enorm goed gevoel! Alle bedrijven die benoemd staan in deze krant, met of zonder advertentie, enorme dank daarvoor! Heeft u daarom iets nodig, benader hen eens en laat eens weten dat u hen gevonden heeft via de Kainbongels, hoe fantastisch zou dat zijn! Via onze website zijn zij ook gemakkelijk te vinden.

Dit jaar hebben wij ook weer onze kleurplaten actie, super leuk voor de kids in en rondom Kainbongelstad. Dit jaar weer met de hoofdprijs: een helikopter vlucht voor twee personen en er zijn twee troostprijzen te winnen! De prijzen worden corona-proof hoogst persoonlijk overhandigd door ons Prinsenpaar. Zie voor meer info pagina: 8.

Op vrijdag avond 12 februari komen we met de Interactieve TV Show: “Ik hou van Kainbongelstad”. Deze avond zal gevuld zijn met diverse optredens van onze Dansgarde, twee panels zullen met elkaar de strijd aangaan, Bob de Rooij zal ook de revue passeren. De avond zal gevuld worden met sketchjes en opgenomen filmpjes in en rond Kainbongelstad. Kortom variëteit zat! Beide heren Dj’s Joep & Roy zullen deze avond omlijsten met muzikale ingrediënten. Beide zullen ook de after party verzorgen. Onze feesttent commissie zal de aankleding van het podium verzorgen en onze Bonte Avond commissie zorgen voor de sketches en filmpjes. Tevens zal op deze gezellige avond “de Kainbongel van het jaar” bekend worden gemaakt. Met deze interactieve avond hopen wij ieder toch een beetje carnaval gevoel te geven. Middels QR-code kaarten die her en der te koop zijn of onze Kainbongel Borrelbox incl. QR-code, kunt u actief mee doen en worden de winnaars live bekend gemaakt. Iedereen kan mee doen en ook voor gezinnen is het een leuke en spannende avond! Er zijn een paar hele mooie prijzen aan verbonden, dus doe gezellig mee! Helaas kunnen jullie niet naar ons toe komen, dan komen we toch naar jullie! Wij zijn deze avond te vinden op de televisie via ZO!34, tablet en smartphone. Voor meer informatie zie onze poster op de laatste pagina van deze krant en/of bezoek onze website.

www.cv-dekainbongels.nl

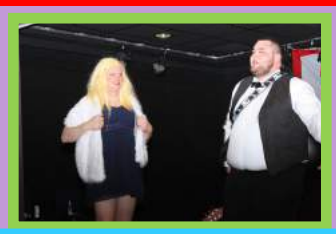

De Hondenhoeve
Hondenschool
Gedragstherapie
Dagopvang - Pension
www.hondenhoeve.nl

DRUKKERIJ
HERMANS
KLAZIENAVEEN
Service en kwaliteit van de bovenste plank!

Met Carnaval in het zonnetje!

Huldigingen 2020

Ridder in orde van de Kainbongels

Geert Diepenbroek

Voor zijn verdienste als voormalig Ceremoniemeester.

Ridder in orde van de Kainbongels

Harry Loves

Voor zijn verdienste als voormalig Spreekstalmeester.

Ridder in orde van de Kainbongels

Klaas Veenhoven

Voor zijn verdienste

als dorpsslager.

Prijsuitreikingen Optocht Carnaval 2020

1 2 3

Loopgroepen

1e Prijs

2e Prijs

3e Prijs

Cv. de Dolle Dwazen

Cv. de Lolvierders

Cv. Geen Idee Zo

Cv. t Oosterdaip

Cv. de Borrelaars

Cv. de Struuk'nduukers

Praalwagens

1e Prijs

2e Prijs

3e Prijs

Cv. de Albatross'n

Wie zijn jullie?

Wij zijn de CV de Albatross´n uit Emmer-Compascuum. Een carnavalsgroep dat is opgericht in 2013.

Uit hoeveel personen bestaat jullie groep?

Op dit moment bestaat de groep uit 32 personen.

Wat is jullie hoogtepunt met carnaval?

Welk hoogtepunt wil je weten.. we hebben twee keer de eerste prijs behaald in een jaar dat onze groep uit 52 personen bestond! Wat een feest was dat zeg! Maar daar doe je het niet altijd voor. Afgelopen jaar liepen er een stel verkleumde kinderen achter ons die niet meer wouden/konden lopen van de kou en regen.. we hebben ze bij ons op onze overdekte kar gezet. Ze hebben die avond zo'n groot feest gehad bij ons op de kar! Dat is toch wel waar carnaval voor ons om draait.. een gezellig feest met iedereen!

Hoe is de groep ontstaan en in welk jaar?

De groep is in 2013 ontstaan. Een jaar later zijn we samen gegaan met de groep CV de dikke moat'n.

Wanneer beginnen jullie weer met bouwen?

Helaas gooit corona dit jaar roet in onze plannen. We hebben de afgelopen jaren karren gekocht en deze naar onze eigen wensen opgeknapt. Dit jaar hebben we eindelijk de juiste plek gevonden om zelf te bouwen en wilden we hier een poging aan wagen. Toen kwam corona.. misschien volgend jaar beter, wordt vervolgd haha!

Wat betekent carnaval voor jullie?

Het hele jaar door is iedereen druk met werk en allerlei dingen. Carnaval is voor ons toch wel echt een weekend waarin het alleen draait om gezellig te feesten met elkaar. Het is leuk om te zien hoe iedereen met carnaval samen komt en gek kan doen zonder dat er raar van wordt opgekeken. We leven echt elk jaar naar dit weekend toe!

Hoe ziet het carnavalsweekend eruit?

Op vrijdag starten we ons carnavalsweekend met de verlichte optocht hier in Kainbongelstad. De rest van de dagen beginnen onze ochtenden bij snackbar Kwalitaria hier in het dorp. Hier wachten we samen tot we met onze tourbus naar de optochten gaan. Dit zijn toch echt de gezelligste momenten. De tourbus is bij velen bekend en vaak zit er ineens een andere inwoner van Kainbongelstad bij in. Overdag doen we mee aan optochten in de buitendorpen om ons heen en 's avonds verzamelen we in de feesttenten om tot diep in de nacht door te feesten!

Wat wensen jullie de inwoners van Kainbongelstad toe met carnaval ?

Een feestelijk weekend zonder zorgen & met natuurlijk veel borrels!

Hebben jullie een leuke anekdote die jullie met ons willen delen? ***Voor dat we met elkaar Zoals onze slogan al zegt… Leef toch!***

Ricardo
Drukkerij & Verzendingsbureau
Tel: 06 12 12 72 00

Onze vlaggen gaan weer uit!

Komende Carnavalsweek gaan onze vlaggen er weer uit en zijn ze weer te zien in het centrum van Emmercompas. Steeds meer particulieren en ondernemers doen met ons mee. Het zou fantastisch zijn, zeker in deze tijd, dat u met ons mee doet door een vlag buiten te hangen. Het maakt niet uit welke, gewoon wat fleurigs in het dorp. Maar wilt u toch zo'n prachtige Kainbongelvlag dan kunt u deze bestellen via onze webshop.

Fotografen gezocht!

Ben jij een (hobby-) fotograaf of (hobby-) cameraman en wil jij ons helpen in de toekomst onze Grootste Verlichte Optocht van Noord Nederland in beeld te brengen en/of op de gevoelige plaat vast te leggen? Dat zou geweldig zijn!
Geef je dan op bij onze redactie en stuur een email naar:

news@cv-dekainbongels.nl

Cv. de Kainbongels zijn op zoek naar:

Sponsors

Wilt u met uw bedrijf uw gezicht laten zien op onze activiteiten, courant en website? Neemt u dan contact met ons op. Vanaf 50 euro per jaar. U bent van harte welkom , evenals uw ideeën. Ga naar de website en vul het digitale formulier in onder het kopje "Sponsoren". Wij nemen zo spoedig mogelijk contact met u op!

Ideeën

Bent u een 'Kainbongel" met een idee, waarvan u denkt dat u ons verder kan helpen? Ook dat horen wij graag. Ga naar de website en vul het digitale formulier onder het kopje "Contact". Wij nemen zo spoedig mogelijk contact met u op!

Donateurs / Leden c

Cv de Kainbongels roept iedere Kainbongel op om donateur te worden van onze Carnavalsvereniging. Zo kunnen wij onze activiteiten blijven doen en uitbreiden! Al voor 15 euro per jaar steunt u ons. En u krijgt gratis toegang op onze carnavalsevenementen. Ga naar de website en vul het digitale formulier in onder het kopje "Donateur". Wij nemen zo spoedig mogelijk contact met u op!

Actieve vrijwilligers

Vindt jij het leuk om ons actief te helpen bij één of meerdere activiteiten van onze vereniging? Laat het ons weten en wordt lid. Kom d'r bie. Ga naar de website en vul het digitale formulier in onder het kopje "Contact." Uiteraard gaat alles in goed overleg. Wij nemen z.s.m. contact met u op!

www.cv-dekainbongels.nl

Vrienden van Cv. de Kainbongels

- Autobedrijf Kuipers
- Schomaker Mannenmode
- Veltrop & Withaar
- Kloppenburg Bodyfashion
- Hans Mulder Bouwservice
- Staat uw naam volgend jaar hier?
- Joldersma Stuc & Spack
- Loves Makelaardij
- Van Oosten Schoonmaak & Onderhoud
- Kapsalon Mooi@28
- Autoservice Dijkhuizen
- J & D Kitservice
- Tankstation & APK Center Compas
- A. Klok Grondverzet
- G.H.T. Oost Meesterschilder
- Staat uw naam volgend jaar hier?
- Bonzai.nl
- Kinderopvang Uk & Puk
- Arling Stuc & Spack
- Grillroom & Pizzeria Compascuum
- Kapsalon All 4 You

Dansgarde 2020

De groep van de Dansgarde is dit jaar flink uitgebreid met maar liefst 12 nieuwe leden. 11 Dames en 1 heer. Onze wervingsactie heeft dus vruchten afgeworpen! De groep is direct begonnen afgelopen voorjaar met trainen zodra het volgens de richtlijnen weer mocht. Ook de leiding is veranderd. Onze nieuwe Danstrainster, Christel van den Wildenberg, die zelf danst op hoog niveau in Nederland en Europa, legt de lat een stukje hoger en zorgt voor nog meer uitdaging. Mike Drenth, lid van de Raad van Elf, versterkt nu het trainersteam samen met Henny Kroeze. De overkoepelende organisatie is bij Melvin de Groot, Linda Maas en Sabrina Nijboer gebleven. Naast deze positieve ontwikkelingen was er ook door de Corona een probleem ontstaan. De vraag was: hoe kunnen wij de nieuwe leden voorzien van tassen en trainingspakken? Onze Sponsor Commissie is hiermee aan de slag gegaan. Boud's Inn en L'aurarts, die deze sponsoring deden werden als eerste benaderd. Doordat de groep zo groot was geworden ontstond een financieel gat. Helmut Peters van Stuck en Spack Bedrijf had vorig jaar al te kennen gegeven dat hij naast zijn Hoofdsponsorschap wat extra's wilde doen voor onze Dansgarde. Wij hebben hem benaderd en inderdaad wilde hij dat zeker doen. Omdat wij de tassen en trainingspakken zo uniform mogelijk wilde houden was het erg moeilijk om op de trainingspakken en tassen ook zijn naam toe te voegen. Sylvia van Ostende van L'aurarts die ook eigenaar is van NEWEAST Artiesten Management kwam met de volgende oplossing: kunnen wij geen Dopperflessen laten maken voor de Dansgarde met het logo van H. Peters en NEWEAST. Zo gezegd zo gedaan. Zo zijn de tassen en trainingspakken uniform gebleven en is onze Dansgarde voorzien van eigen Dopperflessen! Hoe mooi is dat! De borduursels zijn in samenwerking met Cv. de Kainbongels en Intertrading Borduursevice gerealiseerd. Alle benoemde bedrijven hartelijk dank voor het sponsoren van deze groep. Ze gaan zeker "shinen" zodra het weer kan! Wil jij ook bij onze Dansgarde? Dat kan! Geef je dan op via onze website en kijk of beter nog, train vrijblijvend twee keer mee om te zien of jij het leuk vind. Je bent van harte welkom. Dat geldt ook voor stoere kerels!!!

www.cv-dekainbongels.nl

Erik Brüning
PROFILE
DE FIETSSPECIALIST
...daar mag je méér van verwachten!

Stuc en spack bedrijf
H Peters
06-11003785
Emmercompascuum

ANNEMIEK
Drenth

Subsponsors

Siekman Gevelreiniging
siekmangevelreiniging.nl

BAKKER Wilco
GENIET VAN ELKE HAP

JAKOBS
DIERVOEDERS

B Enjoy
Oosterdiep WZ 55
7861 GM
Emmer-Compascuum
www.build2enjoy.nl
06 427 27 109

PIZZARIA & STEAKHOUSE
MEVLANA
MILANO
EMMER-COMPASCUUM

TeCo
Diervoeders Emmen
Dealer van MUTEN
Gespecialiseerd in natuurlijk dierenvoer voor paarden, gezelschapsdieren, pluimvee en vee.
0591 78 58 32 06 295 08 457

DRUKWERK CONCURRENT

Dames- en Herenkapsalon
Petra
0591 - 35 48 33
Alleen op afspraak
Westerdiep o.z. 82
7861 HD Emmercompascuum

OVER-TRANSPORT
Dagelijks Duitsland Benelux Oostenrijk

Staat uw logo volgend jaar hier?

SCHOLTE GRONDVERZET

Dekenwasserij en Zadelmakerij Anita Jakobs-Robaard
tel: (591) 620005094

Verwarmings Centrum Noord Nederland
Kanaal A n.z. 132
7861 KN Emmercompascuum

marskramer

La fleur
Bloembinderij
Hoofdkanaal W.Z. 32b
7861 AB Emmer-Compascuum
Tel. 0591-353384 - www.lafleur.nl

Veen & Veste
Notarissen

Ondernemersvereniging Emmer-Compascuum

SOPPE
Klussen & Multiservice Bedrijf
Runde ZZ 6, 7861 HL
Emmer Compascuum
Zakelijk: 0591 - 351077
Dirk: 06 - 53645128
Robert: 06 - 34182258
klussenbedrijf_soppe@hotmail.com
klussenenmultiservicebedrijfsoppe

INTER Trading
borduurservice

LEICO koffie

CV De Kainbongels
Emmer-Compascuum

Kinderopvang Kinderfeest
Peuteropvang en Buitenschoolse opvang

scooters

Bert Beijering
Schilderwerken
Glaswerken
Wandafwerking

Gastouderopvang Baloe
T. 06-27564751

Autohandel
H. Setz
Ook voor al uw metsel & timmerwerkzaamheden
Kanaal A NZ 56 Emmercompascuum
M: 06 25 06 29 26 T: 0591-35 78 22

TSE HOLLAND

Autocompas
APK | REPARATIE | ONDERHOUD
Rademakerstraat 50 7881JZ Emmer-compascuum
Telefoon: 0591-354346

Woninginrichting
WW
Wachtmeester

Martin Willems
FIAT LANCIA ABARTH
CARS AND PARTS

PAARDENHOUDERIJ
MAATSCHAP Omvlee-Karst
Kanaal A z.z. 81 7881LD Emmer-Compascuum

Huysmans
15 JAAR Schade Herstel & Camper techniek
* Camper & auto schadeherstel
* Kunststof reparatie
* Nieuw en gebruikte automatische schotels
* Campertechniek
* Verkoop en montage van Camper accessoires
Huysmans camper en auto reparatie

HT BOUW

RMT
Precisie Verspaning

De Zaak vol Smaak
Ambachtelijke Slagerij
Veenhoven
Ronde NZ 100, Emmer-compascuum
Tel. 0591 - 35 35 74
www.slagerijveenhoven.nl
Aandacht voor lekker!

De Vries
Financieel Advies
Hypotheken & Verzekeringen
www.devriespolis.nl
Profiteer nu van de lage rente, al vanaf 1,2% of 10 jaar vast 1,69%
Oppertje: Voren kuinen flexuren.

kwalitaria
't Middelpunt
Emmer-Compascuum

Tjeerdsma
tuinmachines & gereedschappen
Nieuw Weerdinge
Tel. 0591-521917
www.tjeerdsma.nl
Weerdingerkanaal N.Z. 3

Autobedrijf Duinkerken
- In- en verkoop van nieuwe en gebruikte auto's
- Reparaties alle merken
- APK
Kanaal A n.z. 131 A
7861 BM Emmer-compascuum
tel/fax: 0591-351313
mob: 06-51138313
Barrie Duinkerken
06-55188818
www.autobedrijfduinkerken.nl
info@autobedrijfduinkerken.nl

EISINGA & BRANDS

Herder verzekeringen
RegioBank

FIETEN OLIE

ELECTRO WORLD
SPECIAALZAAK

Catering en Verhuur
ME VRI

RIEKSIE
Geluidstechniek
info@rieksie.nl / 06 - 46178046
www.rieksie-geluidstechniek.nl

Naaiatelier
Monique van den Wildenberg
Tel: 06 51146191

Voor een nieuwe Look,
Kapsalon Good Look
Oostelijke Doorsnee N.Z. 20
7861 CW Emmercompascuum
Telefoon 0591 - 35 60 14

Bijl SCHOENEN

Brum's
Reparatie en onderhoud alle merken
Brum's Custom Car Center
Rosvinkelerkanaal nr 34
Tel. nr. 06-43228301

Daktechniek Drenthe

AUTOSCHADE EISINGA

Ons Archief

Sinds 2020 hebben wij onze eigen Archivaris. Erwin Weitering heeft deze taak naast zijn taak als Spreekstalmeester op zich genomen. Wij hebben van afgelopen jaren al een behoorlijk archief op kunnen bouwen. Maar wij willen alle "oud" Kainbongels en inwoners van Kainbongelstad vragen of zij nog beeldmateriaal hebben van vroeger. Inmiddels hebben wij al wat foto's aangeleverd gekregen maar er kan nog véél meer bij! Heeft u foto's van vroeger of een item die gerelateerd is aan Cv. de Kainbongels van des tijds? Graag willen wij deze vastleggen. Wij kunnen oude foto's digitaliseren en uiteraard krijgt u de foto's etc. weer terug in de staat waarin ze zijn aangeleverd. Wij zullen er heel voorzichtig mee omgaan. Hoe leuk is het als wij oude herinneringen naar boven kunnen halen via onze social media en deze krant. Bent u degene die nog ergens op zolder, schoenendoos vol foto's heeft of een fotoboek van Cv. de Kainbongels van weleer? Neem dan alstublieft contact met ons op via email: info@cv-dekainbongels.nl

Hoofdsponsoren:

Stichting Laurarts – Stimuleert kunst en muziek in Drenthe

Emmerhout Emmerf

Wesseling Kunststoffen – Kunststof Leidingsystemen - EMMEN – www.wesselingkunststoffen.nl

EVENTREE – ticket solutions & more

startup events

Dorpsbelangen Emmer Compascuum

Boud's Inn – Sport & Fashion – Emmercompascuum – T 35 10 41 • WWW.BOUDS-INN.NL

Emile Bakker Auto's

Ploeg Rijwielcentrum

Boni Emmer-Compascuum

Drukkerij Hermans – Klazienaveen – Service en kwaliteit van de bovenste plank!

Hubo – Hubo Emmer-Compascuum, Kijlweg 3, 7881 JD Emmer - Compascuum, Tel. 0591 - 35 41 37

Kirday Boetiek

HydroWear – Protective Clothing

ATS Autoservice Hans Mercedes

Autobedrijf Maat

Dagopvang Compassie – Hier voor de ceng.

Izmir Grill Emmen

Mijn Makelaar – Dekker & De Vreeze

Café Old Pub E.C.

Ricardo – Drukkerij & Verpreidingsbureau – Tel: 06 12 12 72 00

Stuc en spack bedrijf – H Peters – 06-11003785 – Emmercompascuum

Fresenius Kabi – caring for life

PRINS-CARAVANS.NL

Snackbar Emmer-Erf 2019

FoxEye Media – Power of media solutions

De Hondenhoeve – Hondenschool – Gedragstherapie – Dagopvang - Pension – www.hondenhoeve.nl

Staat uw logo volgend jaar hier?

Annemiek Drenth

Van der Ploeg Bouwgroep B.V.

MGA – Geluid - Licht - Beeld

Koffie Works – Join, share, love coffee

Bos Metsel & Lijmwerken

Erik Brüning – Profile – De fietsspecialist – ...daar mag je méér van verwachten!

Neweast Artiesten Management – www.neweastmanagement.nl

Vrijdagavond 12 februari 2021

Kainbongel Live Stream

Z!34

Televisie

Tablet

Mobiel

Doe mee!

Interactief

Prijzen

Sketchjes

Filmpjes

Interactieve TV Show: "Ik hou van Kainbongelstad"

Met o.a. Dj Joep & Dj Roy voor de muzikale omlijsting, Bob de Rooij, leden van Cv. de Kainbongels & uiteraard onze Dansgarde!

"Ik hou van Kainbongelstad" start om 20:00 uur tot 22:00 uur op: Z!34

"De Knallende Carnavalsuurtjes" met Dj Joep & Dj Roy":

van 22:00 uur tot 2:00 uur.

100% Corona proof!

- Tv : Z!34 : Ziggo: kanaal 45 , KPN & XS 4All & Telfort: kanaal 1384, T- Mobile: kanaal 782
- Online: Site van Cv. de Kainbongels.

Doe mee en bestel online de Kainbongel Borrelbox incl. QR-code kaartje of koop een los QR-code kaartje.

Info: www.cv-dekainbongels.nl

Powered by: Z!34 MGA Geluid - Licht - Beeld FoxEye Media Power of media solutions